

A.S.D. SAN FAUSTINO

MERCOLEDI' 2 GIUGNO 2010

20° EDIZIONE MEMORIAL
"OBERDAN E ROBERTO"
TORNEO DI CALCIO A 6
CATEGORIA "PULCINI" 2000-2001

IN MEMORIA DI OBERDAN E ROBERTO



FERRARI OBERDAN

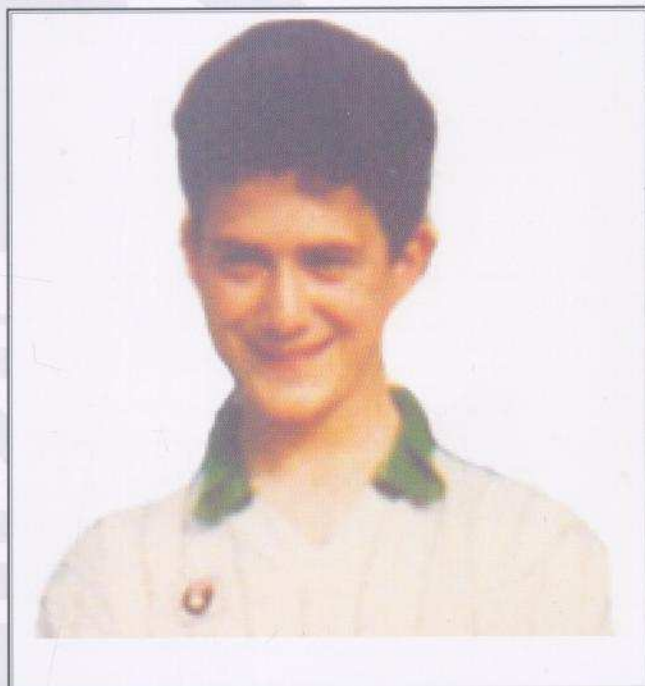

CORRADINI ROBERTO

LESI GARDEN

**ATTREZZATURA
GIARDINAGGIO**



**MANUTENZIONE GIARDINI
PARCHI • AREE VERDI**

Via Bertolazzi, 14 - 42048 RUBIERA (RE) - Tel. e Fax 0522 628370
Cell. Mauro Grisendi: 335 6762793 - Cell. Massimo Grisendi: 335 7562796

**POTATURA PIANTE CON PIATTAFORMA AEREA
TRATTAMENTI FITOSANITARI • REALIZZAZIONE GIARDINI**

Il frutteto 🍏

di Riccò Andrea

insalate d'asporto
macedonie
gastronomia
a base
di verdure

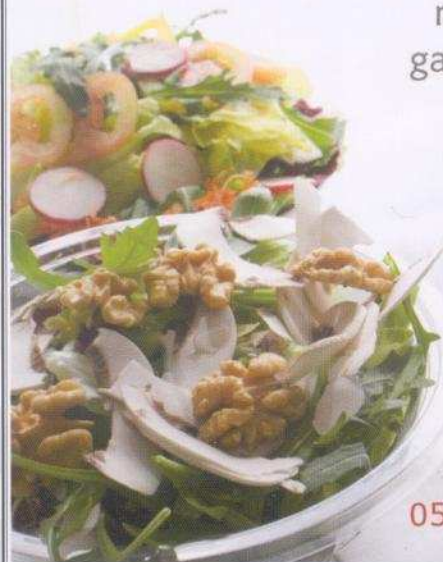

via
C. Battisti
19/B
Rubiera
0522 627270

"Quest'anno ricorre il 20° anniversario del **Memorial Oberdan e Roberto** ed è bello celebrare la ricorrenza con un'intera giornata all'insegna dello sport e dell'amicizia. 16 squadre provenienti dalle vicine province rendono questo torneo sempre più prestigioso e ravvivono la vita dello sport sanfaustinese. La società desidera ringraziare fin da ora chi ci consente di organizzare questo meraviglioso evento: le squadre partecipanti, i volontari, la parrocchia e il comune."

Matteo Muratori
Presidente - ASD San Faustino



OMAI
MONTECCHIO

O.M.A.I. srl

42027 Montecchio Emilia (RE) - 3, v. Fermi
tel: 0522 861082
fax: 0522 861088



benevelli



Riki

Uomo-Donna



TecnoElettrica snc

PROGETTAZIONE E REALIZZAZIONE
IMPIANTI ELETTRICI CIVILI - INDUSTRIALI
AUTOMAZIONI - MANUTENZIONI

DAVIDE CINGI
349.3129853
cingi@tecnoe.it

Sede Legale: Via San Benedetto, 7 - 42010 Cacciola di Scandiano (RE)
Sede Operativa: Via Marsala, 13/H - 42048 Rubiera (RE)
Tel. 0522.260663 - Fax 0522.262042 -
E-mail: info@tecnoe.it

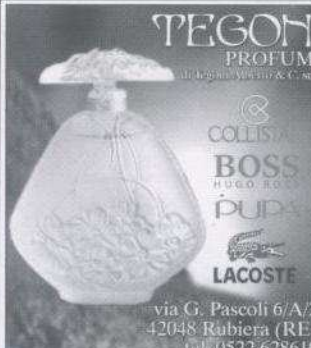

PEGONI
PROFUMI

COLTIS
BOSS
HUGO BOSS
PUPA
LACOSTE

via G. Pascoli 6/A/2
42048 Rubiera (RE)
tel. 0522 628619

TERMIDRAULICA TEICO S.r.l.



EICO



PRADELLI SICUREZZA
sistemi di chiusura



"Il 02 Giugno è ormai diventato un appuntamento fisso per lo sport nel Comune di Rubiera: in questa data infatti si svolgerà la 20ª edizione del "Memorial Oberdan e Roberto".

Un'edizione che punta sicuramente a ripetere il grandissimo successo del 2009 che ha visto tantissimi giovani atleti di varie squadre provenienti dalle province di Reggio Emilia e Modena confrontarsi in una giornata di sport ma soprattutto di festa, di voglia di stare insieme.

Ed è proprio questa l'essenza dello sport, che viene interpretata al meglio da questi giovani atleti, stare insieme e soprattutto crescere insieme nei valori di lealtà sportiva e rispetto reciproco: quei valori che la società ASD San Faustino ha sempre portato avanti unendo alla pratica sportiva la crescita dal punto di vista umano di tantissimi ragazzi del nostro Comune.

Per questo augurando buon lavoro per la realizzazione del "Memorial Oberdan e Roberto" vorrei ringraziare tutti coloro i quali a vario titolo collaborano con l'ASD San Faustino non solo per questa iniziativa ma per portare avanti la preziosissima attività quotidiana della società.

Federico Massari
Assessore allo sport - Comune di Rubiera

FASE A GIRONI

Girone A

Forese Nord
Sammartinese
A.C. Casalgrande
A.S.D. San Faustino

Girone B

U.S. Don Monari
U.S. Rubierese
A.S.C.D. Arcetana
S.S. Invicta Gavasseto RE

Programma girone A

Ore 09,00	Campo 1	Forese Nord	Sammartinese
Ore 09,00	Campo 3	A.C. Casalgrande	A.S.D. San Faustino
Ore 10,20	Campo 1	Sammartinese	A.S.D. San Faustino
Ore 10,20	Campo 3	Forese Nord	A.C. Casalgrande
Ore 11,40	Campo 1	Sammartinese	A.C. Casalgrande
Ore 11,40	Campo 3	Forese Nord	A.S.D. San Faustino

Programma girone B

Ore 09,00	Campo 2	U.S. Don Monari	U.S. Rubierese
Ore 09,00	Campo 4	A.S.C.D. Arcetana	S.S. Invicta Gavasseto RE
Ore 10,20	Campo 2	U.S. Don Monari	A.S.C.D. Arcetana
Ore 10,20	Campo 4	S.S. Invicta Gavasseto RE	U.S. Rubierese
Ore 11,40	Campo 2	U.S. Don Monari	S.S. Invicta Gavasseto RE
Ore 11,40	Campo 4	A.S.C.D. Arcetana	U.S. Rubierese

Girone C

Pol. Campogalliano
Sporting A.S.D.
Real Castellarano 3000
Sporting Club S. Ilario A.S.D.

Girone D

Tricolore Reggiana
Atletico Bilbagno
Progetto Montagna
A.S.D. Castelnuovo

Programma girone C

Ore 09,40	Campo 1	Pol. Campogalliano	Sporting A.S.D.
Ore 09,40	Campo 3	Real Castellarano 3000	Sporting Club S. Ilario A.S.D.
Ore 11,00	Campo 1	Sporting A.S.D.	Sporting Club S. Ilario A.S.D.
Ore 11,00	Campo 3	Real Castellarano 3000	Pol. Campogalliano
Ore 12,20	Campo 1	Sporting A.S.D.	Real Castellarano 3000
Ore 12,20	Campo 3	Pol. Campogalliano	Sporting Club S. Ilario A.S.D.

Programma girone D

Ore 09,40	Campo 2	Tricolore Reggiana	Atletico Bilbagno
Ore 09,40	Campo 4	Progetto Montagna	A.S.D. Castelnuovo
Ore 11,00	Campo 2	Tricolore Reggiana	Progetto Montagna
Ore 11,00	Campo 4	Atletico Bilbagno	A.S.D. Castelnuovo
Ore 12,20	Campo 2	Tricolore Reggiana	A.S.D. Castelnuovo
Ore 12,20	Campo 4	Atletico Bilbagno	Progetto Montagna

Pedroni Lauro & Figli s.n.c.

ESCAVAZIONI - DEMOLIZIONI - URBANIZZAZIONI - TRASPORTO C/T
ASFALTI - FORNITURA MATERIALI INERTI - FOGNATURE

Via Fontana, 30 - 42048 RUBIERA (RE)
Tel. 0522 626359 - Fax 0522 624863 - Cell. 337 567909
E-mail: pedronilauro@pedronilauro.191.it
C. F. e P. IVA 01276170352



MEDIA DESIGN
STUDIO TECNICO GRAFICO

FASE FINALE

Campo 1	Incontro 1	
Ore 15,00	3°class Girone A	4°class Girone C

Campo 2	Incontro 2	
Ore 15,00	3°class Girone C	4°class Girone A

Campo 3	Incontro 3	
Ore 15,00	3°class Girone B	4°class Girone D

Campo 4	Incontro 4	
Ore 15,00	3°class Girone D	4°class Girone B

Campo 1	Incontro 5	
Ore 15,40	1°class Girone A	2°class Girone C

Campo 2	Incontro 6	
Ore 15,40	1°class Girone C	2°class Girone A

Campo 3	Incontro 7	
Ore 15,40	1°class Girone B	2°class Girone D

Campo 4	Incontro 8	
Ore 15,40	1°class Girone D	2°class Girone B

Campo 1	Incontro 9	
Ore 16,20	Vinc. Incontro 3	Vinc. Incontro 2

Campo 2	Incontro 10	
Ore 16,20	Perd. Incontro 3	Perd. Incontro 2

Campo 3	Incontro 11	
Ore 16,20	Vinc. Incontro 1	Vinc. Incontro 4

Campo 4	Incontro 12	
Ore 16,20	Perd Incontro 1	Perd Incontro 4

Campo 1	Incontro 13	
Ore 17,00	Perd. Incontro 7	Perd. Incontro 6

Campo 2	Incontro 14	
Ore 17,00	Vinc. Incontro 7	Vinc. Incontro 6

Campo 3	Incontro 15	
Ore 17,00	Perd. Incontro 5	Perd. Incontro 8

Campo 4	Incontro 16	
Ore 17,00	Vinc. Incontro 5	Vinc. Incontro 8

Campo 3	Finale 15°-16° posto	
Ore 17,40	Perd. Incontro 10	Perd. Incontro 12

Campo 1	Finale 13°-14° posto	
Ore 17,40	Vinc. Incontro 10	Vinc. Incontro 12

Campo 4	Finale 11°-12° posto	
Ore 17,40	Perd Incontro 9	Perd Incontro 11

Campo 2	Finale 9°-10° posto	
Ore 17,40	Vinc. Incontro 9	Vinc. Incontro 11

Campo 4	Finale 7°-8° posto	
Ore 18,20	Perd Incontro 13	Perd Incontro 15

Campo 3	Finale 5°-6° posto	
Ore 18,20	Vinc. Incontro 13	Vinc. Incontro 15

Campo 2	Finale 3°-4° posto	
Ore 18,20	Perd. Incontro 14	Perd. Incontro 16

Campo 1	Finale 1°-2° posto	
Ore 18,20	Vinc. Incontro 14	Vinc. Incontro 16



PLASTICA SOLE s.r.l.
Via Sammartini, 3
42122 REGGIO EMILIA - ITALIA
Telefono ++39 0522 512338
Fax ++39 0522 518309
E-mail: plasole@tin.it

Cod. Fisc./P.IVA 00586670358
R.E.A. C.C.I.A.A. n. 141140

AGENZIA
ONORANZE
FUNEBRI

MANFREDI

**SERVIZIO 24 ORE SU 24
CELL. 340 5039080**



Ufficio: Via Libertà, 2/B - Rubiera - Tel. e Fax 0522 260718
Magazzino, Abitazione, Notturmo: Via Carducci, 3 - Rubiera
Tel. 0522 627522 - www.paginegialle.it/onoranzemanfredi

REGOLAMENTO

Art. 1: il torneo si svolgerà interamente nella giornata del 2/6/2010 presso l'area sportiva della Parrocchia di San Faustino con inizio gare alle ore 9.00

Art. 2: il torneo è riservato a giocatori nati negli anni 2000 / 2001

Art. 3: tutti i giocatori devono essere tesserati CSI/FIGC/UISP per la stagione 2009/10 ed essere in possesso del certificato di idoneità sportiva

Art. 4: tutte le gare si svolgeranno sulla base di 2 tempi da 12 minuti cadauno

Art. 5: ogni squadra sarà composta da nr 6 (sei) giocatori in campo

Art. 6: si potranno effettuare sostituzioni illimitate nell'arco della partita previa segnalazione all'arbitro

Art. 7: le società dovranno presentare una lista giocatori assegnando ad ognuno un numero di maglia che rimarrà fisso per tutta la durata del torneo.

Art. 8: ogni squadra dovrà essere accompagnata da un dirigente maggiorenne il quale sarà responsabile per il comportamento dei giocatori sia sul campo di gioco che all'interno dell'area sportiva

Art. 9: tutte le partite saranno dirette da arbitri scelti dalla Società Organizzatrice

Art. 10: la Società organizzatrice declina ogni responsabilità per eventuali incidenti di qualsiasi genere in cui possano incorrere giocatori, arbitri, dirigenti e accompagnatori prima, durante e dopo lo svolgimento delle gare del torneo.

Art. 11: nel retropassaggio il portiere può prendere la palla con le mani solo se il passaggio è di testa o giudicato involontario dall'arbitro e la regola del fuorigioco è valida solo sui calci di punizione

Art. 12: ogni eventuale reclamo dovrà tassativamente essere presentato alla commissione del torneo entro 15 minuti dal termine della partita stessa. Dopo tale termine nessuna richiesta verrà presa in considerazione

Art. 13: assicurazione. E' responsabilità di ogni singola società partecipante al torneo assicurare i propri giocatori

Art. 14: in caso di condizioni meteorologiche avverse la direzione del torneo si riserva la facoltà di modificare lo svolgimento della manifestazione

SVOLGIMENTO

Le 16 squadre iscritte verranno suddivise in 4 gironi di 4 squadre ciascuno.

Gli incontri saranno di sola andata

Alla squadra vincitrice di ogni partita verranno assegnati 3 (tre) punti, alla perdente 0 (zero) punti, in caso di parità 1 (uno) punto ciascuno

In base al punteggio totalizzato da ogni squadra al termine della fase a gironi verrà stilata una classifica. Le prime 2 squadre classificate di ogni girone si sfideranno per determinare la classifica finale dal primo all'ottavo posto mentre la terza e la quarta squadra di ogni girone concorreranno per la classifica finale dal nono al sedicesimo posto

Calci di rigore: sono previsti solo nella seconda fase del torneo (fase finale). In caso di parità al termine dei tempi regolamentari si procederà a calciare nr 5 (cinque) calci di rigore per determinare la vincente del confronto ad eliminazione diretta

Per determinare la classifica del girone, in caso di parità di punteggio, si adotteranno i seguenti criteri:

- Risultato nello scontro diretto
- Differenza reti
- maggior numero di reti segnate
- sorteggio

Qualora una squadra non si presenti in campo all'orario stabilito, dopo una tolleranza massima di 15 minuti di ritardo, verrà dichiarata sconfitta a tavolino con risultato di 0 (zero) a 2 (due)



De Pietri

via Reatino, 73 (Loc. Bernolda)
42017 Novellara (RE)
Tel.: 0522 662724
Fax: 0522 656095
Cell.: 338 5340776



Una struttura avvolgente in plastica copre il pilastro o la colonna.

Paracolpi alla base in legno o plastica di forma tonda o ellittica.

- Struttura per proteggere le persone da eventuali urti accidentali contro colonne o pilastri.
- Ideale in strutture come asili, scuole, palestre e ambienti pubblici in genere, per permettere a bambini e adulti di giocare, fare sport e correre liberamente.
- Più igiene e pulizia rispetto ai rimedi classici come imbottiture di spugna o gomma piuma.
- Esteticamente bella, perchè la plastica trasparente permette di decorare la colonna in modo creativo.

De Pietri

via Reatino, 73 (Loc. Bernolda) - 42017 Novellara (RE)
Tel.: 0522 662724 - Fax: 0522 656095



MARMISIGHINOLFI S.r.l.
Via Pavullo, 14 - 42048 RUBIERA (RE)
Tel. 0522 62 81 11 - Fax 0522 62 65 27
C.F. e P. IVA 01864080391

PAVIMENTI E RIVESTIMENTI A MISURA SU DISEGNO
EDILIZIA PUBBLICA E PRIVATA
ARREDAMENTI IN GENERE
ARTE FUNERARIA

info@marmisighinolfi.it
www.marmisighinolfi.it

GE CO2

di Ivana Campa



Consulenza, Gestione e Amministrazione Condominiale
42048 Rubiera (RE) - via di Borgo Raffano, 4/1
cell. 338.7453010 - tel. 0522.621325 - fax 0522.262260
e-mail: ivana.campa@tin.it



TAGLIO PIASTRELLE PER CERAMICA

Strozzi Fausto

Via San Faustino, 69/A - San Faustino di Rubiera (RE)
Tel. 0522 621044



The Painters
di Zanni Gabriele & C.

**Tinteggiature
interne ed esterne**

Gabriele: cell. 347 7537627
Alessio: cell. 347 7404137

Via Castellazzo, 42/1 - 42048 Rubiera (RE)
www.thepainters.it - E-mail: zanni@thepainters.it

STUDIO TECNICO

TECNO DINAMICA

Via Mantegna, 19/1 Rubiera
Tel. 0522/627820



OPEN CSI FGC ALL. ZANNI GABRIELE

L'AUTOSALONE
CONCESSIONARIA FIAT

L'AUTOSALONE srl
Via Emilia Ovest, 54 - Rubiera (RE)
Tel. 0522 629044 - Int. 223 - Fax 0522 627210



F.lli LALARICO

COSTRUZIONI EDILI

TEL. 0522-941600

Noff. **NORA** srl
IMPIANTI E MACCHINE



ALLIEVI 93 ALL. LOCONTE MICHELE



CAP

CONSORZIO AGRARIO PROVINCIALE R.E.

Via Zenone, 1
42048 Rubiera (RE)

Tel. 0522/626166
Fax 0522/262203

FERRARI P.A. LUCIANO

Rappresentante Zone di:
RUBIERA e San MARTINO IN RIO

Cell. 335/330839
rubiera.37@virgilio.it



EDILQUATTRO s.r.l.

Via Emilia Ovest 59
42048 Rubiera (RE)

Tel: 0522626322
Fax: 0522627219
E-Mail: edilquattro.snc@tiscali.it



COCOPPELLI

abbigliamento sportivo



GIOVANISSIMI 95/96 ALL. CHOSSI VITO



Ferrari Bruno
ELETTRAUTO

Vendita e Assistenza
BICICLETTE ELETTRICHE
SCOOTER ELETTRICI

42048 RUBIERA (RE)
Via Caponetto, 19
Tel. 0522 620208
Cod. Fisc. FRR BRN 54R08 B893K



Centro assistenza autorizzato
e ricambi originali elettrodomestici

A.T.R.E. s.n.c.

di Ferrari & Muratori

Via Cartesio, 82
42100 VILLABAGNO (RE)
Tel. 0522.343155
Fax 0522.343375
E-mail: atre@iol.it
P. Iva 00167710359

SERVICE

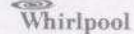
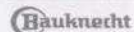

IGNIS



Nufi
Pasticceria

VIALE RESISTENZA 17/B
RUBIERA (REGGIO EMILIA)
Tel. 0522.627201



GIOVANISSIMI 97/98 ALL. MURATORI MARCO

OMAC s.r.l.

OMAC SRL POMPE

**POMPE VOLUMETRICHE A
LOBI IN ACCIAIO INOX**

Via G. Falcone, 8 - 42048 RUBIERA (RE)
Telefono 0522.629371/629923 - Telefax 0522.628980



IL FORNO DELLO ZIO TOM
di Coda Gianluca

Via Madonna di Corticella, 11/B Tel. - Fax 0522 343689
42100 Reggio Emilia (RE) Cell. 333 5700825

C.F. CDOGLC 86D03 A783Y E-Mail: lucacoda@alice.it





PRIMAVERA 99 ALL. DAVOLI ADELMO



BONINI & C. snc

Commercio rottami ferrosi e metalli
Trasporto rifiuti speciali e potature

Via Del Simposio 2/4
42048 Rubiera (RE)
P.IVA e C.F. 01440760351
lorella@boninisc.191.it

Tel. 0522 626308
fax 0522 620835



F.lli Sinagra
S.N.C.

IMPRESA EDILE

Via Don Luigi Don Tiziano Guglielmi n°8
42028 CASTELLAZZO (RE)
TEL. 0522.62.83.78 - CELL. 3285407886 - 338 53.15.001

CARPENTERIA E TORNERIA MECCANICA

Brevini

SNC

**Officina Meccanica Brevini
di Brevini Massimo e C. s.n.c.**
Via Zimella, 20
42040 Bagno (RE)
Tel. 0522. 343466
Fax 0522. 343466



ARCOBALENO 2000 ALL. NATALE FERRABOSCHI

**GRUPPO
SINAPSI**

Via Rodano, 17 - 42124 Reggio Emilia
Tel. 0522 382828 - Fax 0522 382820
www.grupposinapsi.com
info@grupposinapsi.com



 **IDRO•BESS**
termoidraulica

IDRO•BESS termoidraulica di Daolio Fabrizio
Sede attività: Via C. Battisti, 20/B1
42048 RUBIERA (Reggio Emilia)
Tel. e Fax 0522 629161
Cell. 335 6390022
E-mail: idrobesse@tin.it

Azienda Affiliata



**consult
SERVICE**

**FORNITURE SOCIETÀ SPORTIVE
ABBIGLIAMENTO
ARTICOLI PROMOZIONALI
GRAFICA DIGITALE**

Via Statale 467, n.5/18
42013 Casalgrande (RE)
Tel. 0522 999312 - Fax 0522 842638

www.forniturecalcio.it
info@forniturecalcio.it



CUCCIOLI 2001 ALL. ROBERTO OGNIBENE



**Banca popolare
dell'Emilia Romagna**



**BANCA DI
CAVOLA E SASSUOLO**

*Le cose migliori
si ottengono
con il massimo
della passione*

Il Bagno di Erika

*Arredo bagni, accessori e complementi di arredamento,
scelti per Voi con la passione che li distingue*

Via Platone, 38 - 42048 Rubiera tel. 0522-621011



DEBUTTANTI 2002 ALL. BACCARANI ANDREA

CLAUDIA FIORI

*Fiorista
per passione!*

Via S. Faustino 6/A
42048 - RUBIERA (RE)
Tel. 0522 627684





RUBIERA
SPORT
articoli sportivi

specializzato in
calcio, calcetto, volley
piscina e tempo libero

VIA TERRAGLIO, 9/A • RUBIERA (RE) • TEL. 340 3430362 • rubierasport@yahoo.it

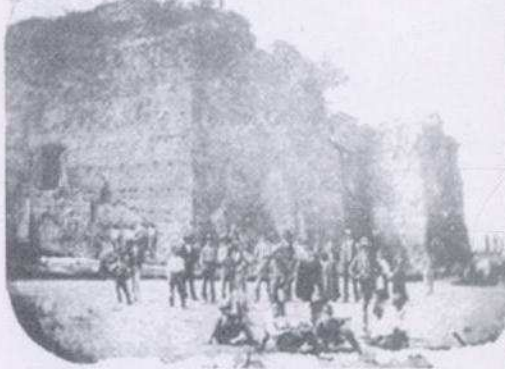
*Il Forte di Rubiera - Foto presa negli 80 giorni - Dopo la
trasmissione della rubiera nel 1879*



Il Forte di Rubiera - anno 1879



Il Forte di Rubiera

Agenzia Immobiliare di Carretti Paolo

Largo Cairoli, 2 - Rubiera
www.ilfortedirubiera.it - agenzia@ilfortedirubiera.it

Tel. 0522/628888
Fax 0522/621530



PRIMI CALCI 2003 ALL. COCCHI ALESSANDRO

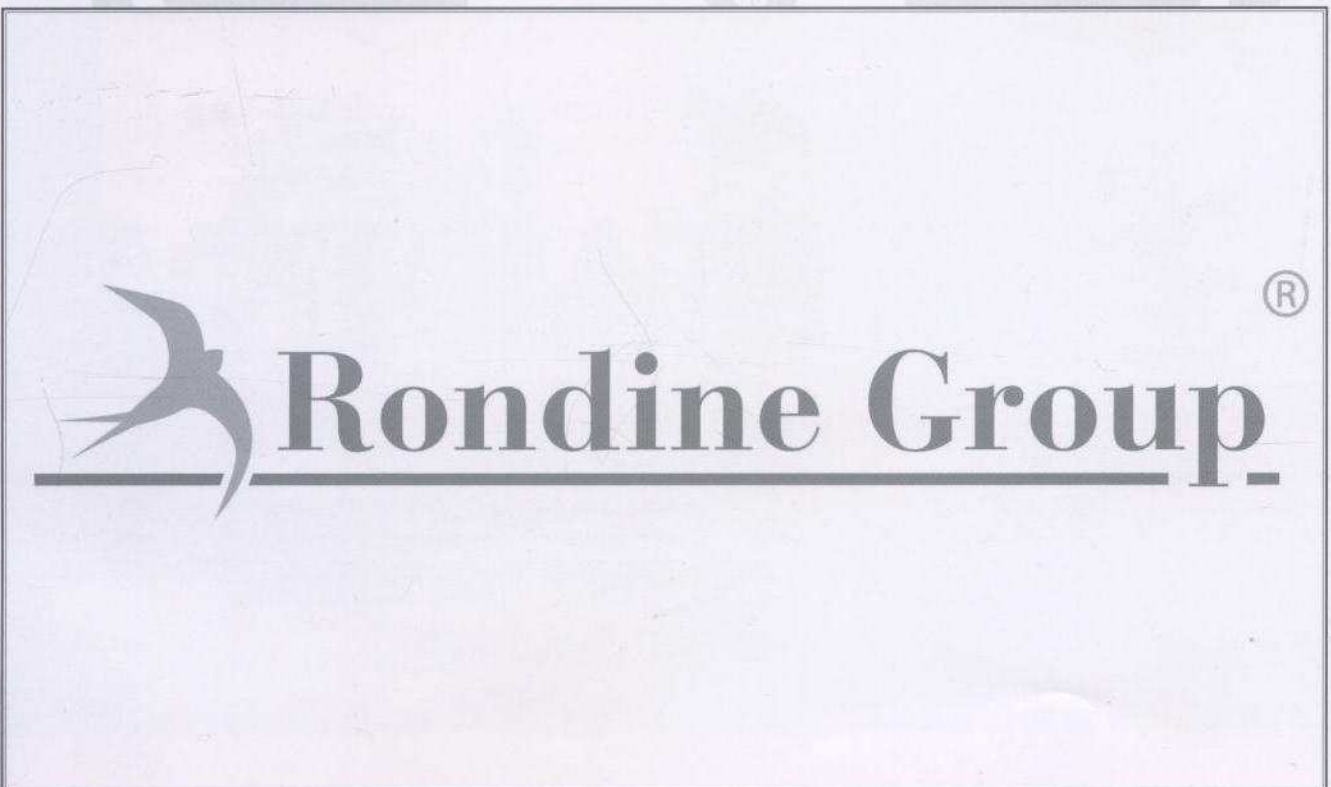



CALCETTO FEMMINILE ALL. VALLA LUCIANO

LAVORAZIONE E PRODUZIONE COMPONENTI IN METALLO





GORRERI
SPECIALISTA AUTO - MOTO - AGRICOLTURA *Tyres*

di Gorreri Ivo, Luca & C. s.n.c.

<p>RUBIERA [RE] Via Marsala, 6 42048 • Reggio E. tel-fax: 0522.627977</p>		<p>ALBINEA [RE] Via V. Emanuele II, 84/C 42020 • Reggio E. tel: 0522.597589 fax: 0522.348497 web: www.gorreri.net eMail: info@gorreri.net</p>
--	---	--

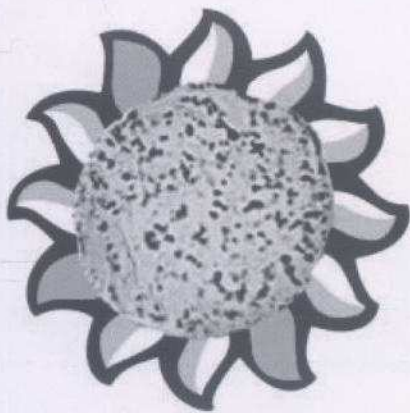
VEICOLI VORHANN MICHELIN TRUBELI SANGHINI BORGHESANI DONICOSTORE DUNLOP TOYOTIRES



PIADINA
e dintorni

PIAZZALE MERCATONE UNO RUBIERA
TEL. 340 - 0075631

LA SOCIETA' A.S.D. SAN FAUSTINO

Presidente: Muratori Matteo

Vice Presidente :Baccarani Andrea
Grisendi Mauro

Resp. Sett. Giovanile :Ferrari Giuliano

Direttore Generale: Prati Andrea

Segreteria: Serravalle Barbara
Bondi Gianni

Direttore Marketing: Ferraboschi Antonio

Amministratori: Iori Simone
Boni Mirco

Resp. Impianti: Muratori Annibale

Consiglieri :Bellei Paolo
Muratori Simone

VISITA IL SITO INTERNET :
sanfaustino.org (sezione sport)

Il calcio è gioia

Stagione 2010-11 scuola calcio per i nati nel:2005-2004-2003-2002



Per informazioni segreteria 0522 626568
Responsabile scuola calcio Giuliano 3393429177



LA SOCIETA' A.S.D. SAN FAUSTINO

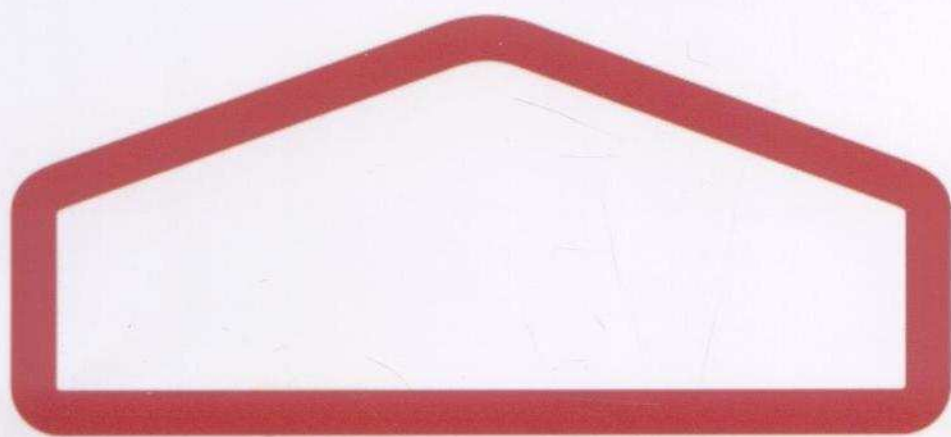

PRE S.R.L.

Strutture prefabbricate in cemento armato

via Milano 4 (Rubiera) tel. 0522 620042

fax: 0522 628964

email: pre_commerciale@tiscali.it