

A.S.D.
S. FAUSTINO

GIOVEDI' 2 GIUGNO 2011

21° EDIZIONE MEMORIAL

"OBERDAN E ROBERTO

TORNEO DI CALCIO A 6

CATEGORIA "PULCINI" 2001-2002

IN MEMORIA DI OBERDAN E ROBERTO



FERRARI OBERDAN

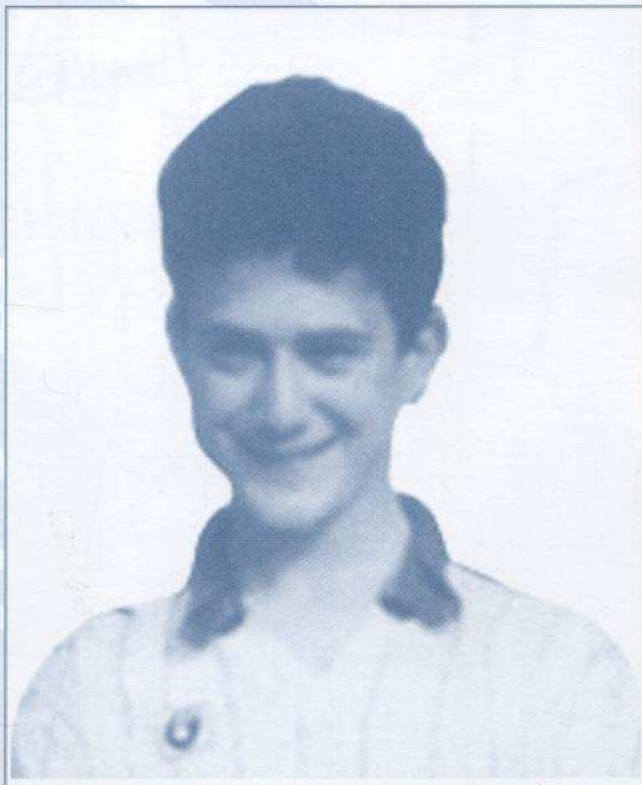

CORRADINI ROBERTO



 **GIVOVA**

Centro assistenza autorizzato
e ricambi originali elettrodomestici

SERVICE

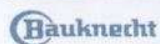
 Bauknecht

 Whirlpool

IGNIS

 elica

A.T.R.E. s.n.c.
di Ferrari & Muratori

Via Cartesio, 82
42100 VILLABAGNO (RE)
Tel. 0522.343155
Fax 0522.343375
E-mail: atre@iol.it
P. Iva 00167710359

"Quest'anno ricorre il 21° anniversario del Memorial Oberdan e Roberto ed è bello celebrare la ricorrenza con un'intera giornata all'insegna dello sport e dell'amicizia. 16 squadre provenienti dalle vicine province rendono questo torneo sempre più prestigioso e ravvivono la vita dello sport sanfaustinese. La società desidera ringraziare fin da ora chi ci consente di organizzare questo meraviglioso evento: le squadre partecipanti, i volontari, la parrocchia e il comune".

Muratori Matteo
Presidente - A.S.D San Faustino



Rondine Group



**MANUTENZIONE GIARDINI
PARCHI • AREE VERDI**

Via Bertolazzi, 14 - 42048 RUBIERA (RE) - Tel. e Fax 0522 628370
Cell. Mauro Grisendi: 335 6762793 - Cell. Massimo Grisendi: 335 7562796

**POTATURA PIANTE CON PIATTAFORMA AEREA
TRATTAMENTI FITOSANITARI • REALIZZAZIONE GIARDINI**



PIAZZALE MERCATONE UNO RUBIERA
TEL. 340 - 0075631



Rivenditore ufficiale ERREA'
**MODENA
SPORT
POINT**
WWW.SPORT-POINT.IT
Via Emilia Ovest, 366
TEL. 059/3364768 - 059/3367172

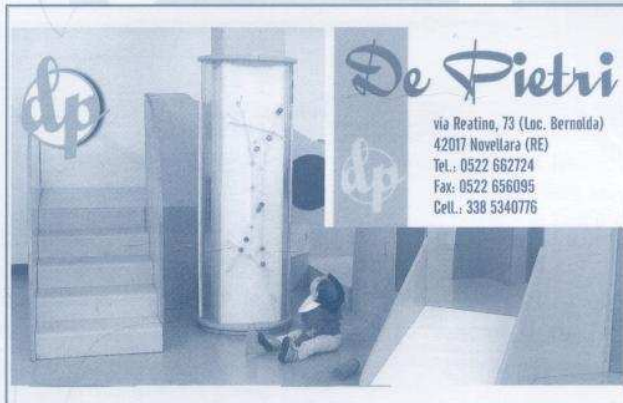

De Pietri
via Reatine, 73 (Loc. Bernolda)
42017 Novellara (RE)
Tel.: 0522 662724
Fax: 0522 656095
Cell.: 338 5340776

STUDIO TECNICO



TECNO DINAMICA

Via Mantegna, 19/1 Rubiera
Tel. 0522/627820

"Il 02 Giugno è ormai diventato un appuntamento fisso per lo sport del comune di Rubiera: in questa data infatti si svolgerà' la 21° edizione del "Memorial Oberdan e Roberto".

Un' edizione che punta sicuramente a ripetere il grandissimo successo del 2010 che ha visto tantissimi giovani atleti di varie squadre provenienti dalle province di Reggio Emilia e Modena confrontarsi in una giornata di sport ma soprattutto di festa, di voglia di stare insieme.

Ed è proprio l'essenza dello sport, che viene interpretata al meglio da questi giovani atleti, stare insieme e soprattutto crescere insieme nei valori di lealtà sportiva e rispetto reciproco: quei valori che la società A.S.D San Faustino ha sempre portato avanti unendo alla pratica sportiva la crescita dal punto di vista umano di tantissimi ragazzi del nostro comune.

Per questo augurando buon lavoro per la realizzazione del "Memorial Oberdan e Roberto" vorrei ringraziare tutti coloro i quali a vario titolo collaborano con l' A.S.D San Faustino non solo per questa iniziativa ma per portare avanti la preziosissima attività quotidiana della società.

Federico Masssari
Assessore allo sport - Comune di Rubiera



dueffe

Autofficina Rubiera
tel: 0522 621300

0-12 BENETTON

0-12 BENETTON
Via Emilia Ovest, 2/D
RUBIERA - Tel. 0522 621119

Riki

Uomo - Donna

GORRERI

SPECIALISTA AUTO - MOTO - AGRICOLTURA *Tyres*

di Gorreri Ivo, Luca & C. s.n.c.

RUBIERA [RE]

Via Marsala, 6
42048 - Reggio E.
tel-fax: 0522.627977



ALBINEA [RE]

Via V.Emanuele II, 84/C
42020 - Reggio E.
tel: 0522.597589
fax: 0522.348497
web: www.gorreri.net
eMail: info@gorreri.net

BRIDGESTONE YOKOHAMA MICHELIN PIRELLI HANDBRAND BRIDGESTONE DUNLOP TOYO TYRES

Pavimentazioni AMENDOLA VINCENZO



Via G. Amendola, 53 - RIO SALICETO (RE)
Tel. e Fax 0522 699142 - Cell. 335 5218142



MEDIA DESIGN
STUDIO TECNICO GRAFICO

GRUPPO SINAPSI

Via Rodano, 17 - 42124 Reggio Emilia
Tel. 0522 382828 - Fax 0522 382820
www.grupposinapsi.com
info@grupposinapsi.com



GASPARINI s.n.c.

di Ferrarini Alberto e Gasparini Daniele

Elettro - Idro - Meccanica

Via Emilia Ovest n. 30/A 42048 Rubiera (RE)
Tel. 0522.628105 Fax. 0522.261126 E-mail gasparini@grupposinapsi.com



CARPENTERIA E TORNERIA MECCANICA

Brevini

SNC

Officina Meccanica Brevini
di Brevini Massimo e C. s.n.c.
Via Zimella, 20
42040 Bagno (RE)
Tel. 0522. 343466
Fax 0522. 343466

STORE 46

VIA EMILIA OVEST, 3/D - RUBIERA (RE) - TEL. 0522.260790

AGENZIA
ONORANZE
FUNEBRI

MANFREDI

**SERVIZIO 24 ORE SU 24
CELL. 340 5039080**



Ufficio: Via Libertà, 2/B - Rubiera - Tel. e Fax 0522 260718
Magazzino. Abitazione, Notturmo: Via Carducci, 3 - Rubiera
Tel. 0522 627522 - www.paginegialle.it/onoranzemanfredi

FLORIDEA S.N.C.

Di Campa Giovanna e Morini Cristiana
Via Roma, 8 - 41011 Campogalliano (MO)

Allestimenti per Cerimonie in Genere
Fiori, Piante, Bomboniere
Articoli da Regalo
Consegna a Domicilio

Chiuso Lunedì Mattina Giovedì Pomer.
Tel./Fax 059-527595

CLAUDIA FIORI

Fiorista
per passione!

Via S. Faustino 6/A
42048 - RUBIERA (RE)
Tel. 0522 627684



PRADELLI SICUREZZA

sistemi di chiusura



REGOLAMENTO

Art. 1: il torneo si svolgerà interamente nella giornata del 2/6/2011 presso l'area sportiva della Parrocchia di San Faustino con inizio gare alle ore 9.00.

Art. 2: il torneo è riservato a giocatori nati negli anni 2001 / 2002.

Art. 3: tutti i giocatori devono essere tesserati CSI/FIGC/UISP per la stagione 2010/11 ed essere in possesso del certificato di idoneità sportiva.

Art. 4: tutte le gare si svolgeranno sulla base di 2 tempi da 12 minuti cadauno.

Art. 5: ogni squadra sarà composta da nr 6 (sei) giocatori in campo.

Art. 6: si potranno effettuare sostituzioni illimitate nell'arco della partita previa segnalazione all'arbitro.

Art. 7: le società dovranno presentare una lista giocatori assegnando ad ognuno un numero di maglia che rimarrà fisso per tutta la durata del torneo.

Art. 8: ogni squadra dovrà essere accompagnata da un dirigente maggiorenne il quale sarà responsabile per il comportamento dei giocatori sia sul campo di gioco che all'interno dell'area sportiva.

Art. 9: tutte le partite saranno dirette da arbitri scelti dalla Società Organizzatrice.

Art. 10: la Società organizzatrice declina ogni responsabilità per eventuali incidenti di qualsiasi genere in cui possano incorrere giocatori, arbitri, dirigenti e accompagnatori prima, durante e dopo lo svolgimento delle gare del torneo.

Art. 11: nel retropassaggio il portiere può prendere la palla con le mani solo se il passaggio è di testa o giudicato involontario dall'arbitro e la regola del fuorigioco è valida solo sui calci di punizione.

Art. 12: ogni eventuale reclamo dovrà tassativamente essere presentato alla commissione del torneo entro 15 minuti dal termine della partita stessa. Dopo tale termine nessuna richiesta verrà presa in considerazione.

Art. 13: assicurazione. E' responsabilità di ogni singola società partecipante al torneo assicurare i propri giocatori.

Art. 14: in caso di condizioni metereologiche avverse la direzione del torneo si riserva la facoltà di modificare lo svolgimento della manifestazione.

SVOLGIMENTO

Le 16 squadre iscritte verranno suddivise in 4 gironi di 4 squadre ciascuno.

Gli incontri saranno di sola andata.

Alla squadra vincitrice di ogni partita verranno assegnati 3 (tre) punti, alla perdente 0 (zero) punti, in caso di parità 1 (uno) punto ciascuno.

In base al punteggio totalizzato da ogni squadra al termine della fase a gironi verrà stilata una classifica. Le prime 2 squadre classificate di ogni girone si sfideranno per determinare la classifica finale dal primo all'ottavo posto mentre la terza e la quarta squadra di ogni girone concorreranno per la classifica finale dal nono al sedicesimo posto.

Calci di rigore: sono previsti solo nella seconda fase del torneo (fase finale). In caso di parità al termine dei tempi regolamentari si procederà a calciare nr 5 (cinque) calci di rigore per determinare la vincente del confronto ad eliminazione diretta.

Per determinare la classifica del girone, in caso di parità di punteggio, si adotteranno i seguenti criteri:

- Risultato nello scontro diretto
- Differenza reti
- maggior numero di reti segnate
- sorteggio

Qualora una squadra non si presenti in campo all'orario stabilito, dopo una tolleranza massima di 15 minuti di ritardo, verrà dichiarata sconfitta a tavolino con risultato di 0 (zero) a 2 (due).



MARMI SIGHINOLFI
S.p.A.
Via Parado, 141 - 40024 RUBIERA (RE)
Tel. 0522/428111 - Fax 0522/428127
CF e P. IVA 0183003035

PAVIMENTI E RIVESTIMENTI A MISURA SU DISEGNO
EDILIZIA PUBBLICA E PRIVATA
ARREDAMENTI IN GENERE
ARTE FUNERARIA

info@marmisighinolfi.it
www.marmisighinolfi.it



Plastica Sole

PLASTICA SOLE s.r.l.
Via Sammartini, 3
42122 REGGIO EMILIA - ITALIA
Telefono ++39 0522 512338
Fax ++39 0522 518309
E-mail: plastic@tin.it

Cod. Fisc./P.IVA 00586670358
R.E.A. C.C.I.A.A. n. 141140

LAVORAZIONE E PRODUZIONE COMPONENTI IN METALLO



SACIL



FASE A GIRONI

Girone A

A.S.D. Sporting F.C. Chiozza

Forese Nord

A.S.D. San Faustino

Reggio United

Girone B

U.S. Rubierese

Polisportiva Campogalliano

Polisportiva Foscatò

Atletico Bilbago

Programma girone A

Ore 09,00	Campo 1	A.S.D. Sporting F.C. Chiozza	Forese Nord
Ore 09,00	Campo 3	A.S.D. San Faustino	Reggio United
Ore 10,20	Campo 1	Forese Nord	Reggio United
Ore 10,20	Campo 3	A.S.D. Sporting F.C. Chiozza	A.S.D. San Faustino
Ore 11,40	Campo 1	Forese Nord	A.S.D. San Faustino
Ore 11,40	Campo 3	A.S.D. Sporting F.C. Chiozza	Reggio United

Programma girone B

Ore 09,00	Campo 2	U.S. Rubierese	Polisportiva Campogalliano
Ore 09,00	Campo 4	Polisportiva Foscatò	Atletico Bilbago
Ore 10,20	Campo 2	U.S. Rubierese	Polisportiva Foscatò
Ore 10,20	Campo 4	Atletico Bilbago	Polisportiva Campogalliano
Ore 11,40	Campo 2	U.S. Rubierese	Atletico Bilbago
Ore 11,40	Campo 4	Polisportiva Foscatò	Polisportiva Campogalliano

Girone C

U.S. Reggio Calcio A.S.D.

Lama 80

A.S.D. Sporting Club S. Ilario

A.C.D. Sala Baganza

Girone D

U.S. Sammartinese

Maranello Sportiva

A.S.D. Oratorioinsieme

Real Castellarano 3000

Programma girone C

Ore 09,40	Campo 1	U.S. Reggio Calcio A.S.D.	Lama 80
Ore 09,40	Campo 3	A.S.D. Sporting Club S. Ilario	A.C.D. Sala Baganza
Ore 11,00	Campo 1	Lama 80	A.C.D. Sala Baganza
Ore 11,00	Campo 3	A.S.D. Sporting Club S. Ilario	U.S. Reggio Calcio A.S.D.
Ore 12,20	Campo 1	Lama 80	A.S.D. Sporting Club S. Ilario
Ore 12,20	Campo 3	U.S. Reggio Calcio A.S.D.	A.C.D. Sala Baganza

Programma girone D

Ore 09,40	Campo 2	U.S. Sammartinese	Maranello Sportiva
Ore 09,40	Campo 4	A.S.D. Oratorioinsieme	Real Castellarano 3000
Ore 11,00	Campo 2	U.S. Sammartinese	A.S.D. Oratorioinsieme
Ore 11,00	Campo 4	Maranello Sportiva	Real Castellarano 3000
Ore 12,20	Campo 2	U.S. Sammartinese	Real Castellarano 3000
Ore 12,20	Campo 4	Maranello Sportiva	A.S.D. Oratorioinsieme



Nufi
Pasticceria

VIALE RESISTENZA 17/B
RUBIERA (REGGIO EMILIA)
Tel. 0522.627201

BONINI & C. snc

Commercio rottami ferrosi e metalli
Trasporto rifiuti speciali e potature

Via Del Simposio 2/4
42048 Rubiera (RE)
P.IVA e C.F. 01440760351
lorella@boninisnc.191.it

Tel. 0522 626308
fax 0522 620835



FASE FINALE

Campo 1	Incontro 1	
Ore 15,00	3 ^o class Girone A	4 ^o class Girone C

Campo 3	Incontro 3	
Ore 15,00	3 ^o class Girone B	4 ^o class Girone D

Campo 1	Incontro 5	
Ore 15,40	1 ^o class Girone A	2 ^o class Girone C

Campo 3	Incontro 7	
Ore 15,40	1 ^o class Girone B	2 ^o class Girone D

Campo 1	Incontro 9	
Ore 16,20	Vinc. Incontro 3	Vinc. Incontro 2

Campo 3	Incontro 11	
Ore 16,20	Vinc. Incontro 1	Vinc. Incontro 4

Campo 1	Incontro 13	
Ore 17,00	Perd. Incontro 7	Perd. Incontro 6

Campo 3	Incontro 15	
Ore 17,00	Perd. Incontro 5	Perd. Incontro 8

Campo 3	Finale 15^o-16^o posto	
Ore 17,40	Perd. Incontro 10	Perd. Incontro 12

Campo 1	Finale 11^o-12^o posto	
Ore 17,40	Vinc. Incontro 10	Vinc. Incontro 12

Campo 4	Finale 7^o-8^o posto	
Ore 18,20	Perd Incontro 13	Perd Incontro 15

Campo 2	Finale 3^o-4^o posto	
Ore 18,20	Perd. Incontro 14	Perd. Incontro 16

Campo 2	Incontro 2	
Ore 15,00	3 ^o class Girone C	4 ^o class Girone A

Campo 4	Incontro 4	
Ore 15,00	3 ^o class Girone D	4 ^o class Girone B

Campo 2	Incontro 6	
Ore 15,40	1 ^o class Girone C	2 ^o class Girone A

Campo 4	Incontro 8	
Ore 15,40	1 ^o class Girone D	2 ^o class Girone B

Campo 2	Incontro 10	
Ore 16,20	Perd. Incontro 3	Perd. Incontro 2

Campo 4	Incontro 12	
Ore 16,20	Perd Incontro 1	Perd Incontro 4

Campo 2	Incontro 14	
Ore 17,00	Vinc. Incontro 7	Vinc. Incontro 6

Campo 4	Incontro 16	
Ore 17,00	Vinc. Incontro 5	Vinc. Incontro 8

Campo 4	Finale 13^o-14^o posto	
Ore 17,40	Perd Incontro 9	Perd Incontro 11

Campo 2	Finale 9^o-10^o posto	
Ore 17,40	Vinc. Incontro 9	Vinc. Incontro 11

Campo 3	Finale 5^o-6^o posto	
Ore 18,20	Vinc. Incontro 13	Vinc. Incontro 15

Campo 1	Finale 1^o-2^o posto	
Ore 18,20	Vinc. Incontro 14	Vinc. Incontro 16



41011 CAMPOGALLIANO (MO) - Via G. Di Vittorio, 10/C
Tel. 059 851979 - Fax 059 521148 - E-mail: pcmarmi@libero.it



Tel. 0522 - 52.40.49
Fax 0522 - 62.01.64
e-mail: teoremamnv@alice.it

Cartoleria - Materiale per Ufficio
Libri di testo e da lettura
Fotocopie - Fax - Ricariche telefoniche
Articoli da regalo - Filocollati
Billegatura e/o plastificazione fogli

Via G. Prampolini, 16/A - 42043 Rubiera (RE)



GIRONE A



A.S.D. SPORTING F.C. CHIOZZA



O.M.A.I. srl

42027 Montecchio Emilia (RE) - 3, v. Fermi
tel: 0522 861082
fax: 0522 861088



The Painters

di Zanni Gabriele & C.

**Tinteggiature
interne ed esterne**

Gabriele: cell. 347 7537627
Alessio: cell. 347 7404137

Via Castellazzo, 42/1 - 42048 Rubiera (RE)
www.thepainters.it - E-mail: zanni@thepainters.it



FORESE NORD



GIRONE A



A.S.D. SAN FAUSTINO

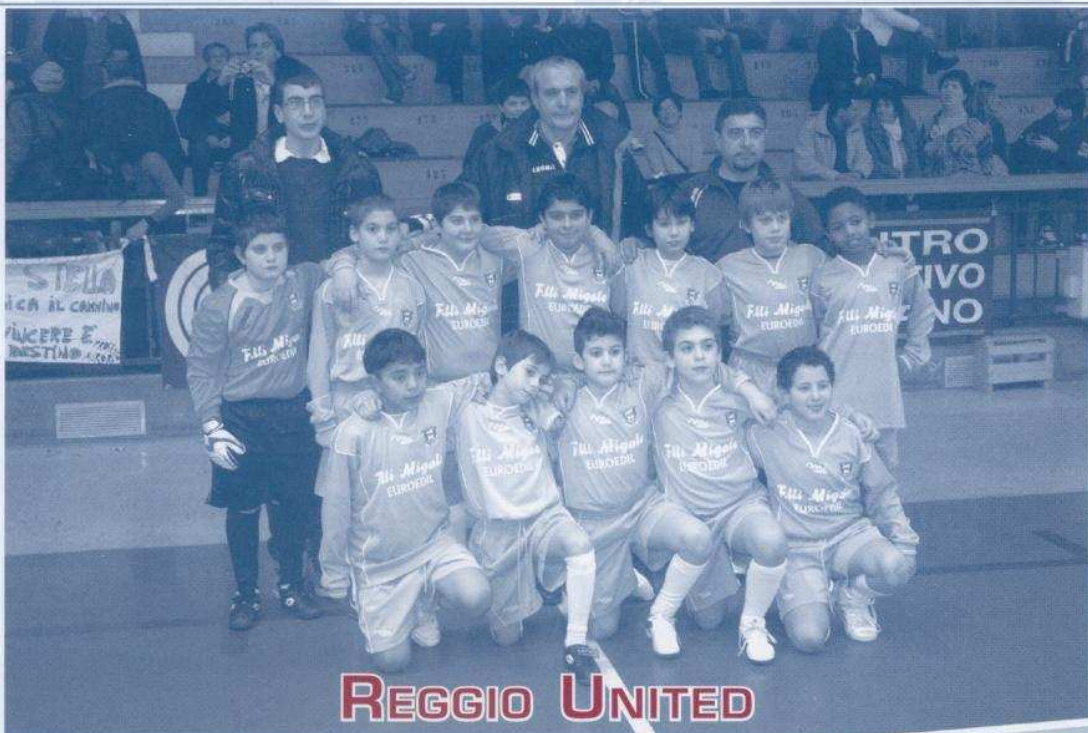

REGGIO UNITED



GIRONE B

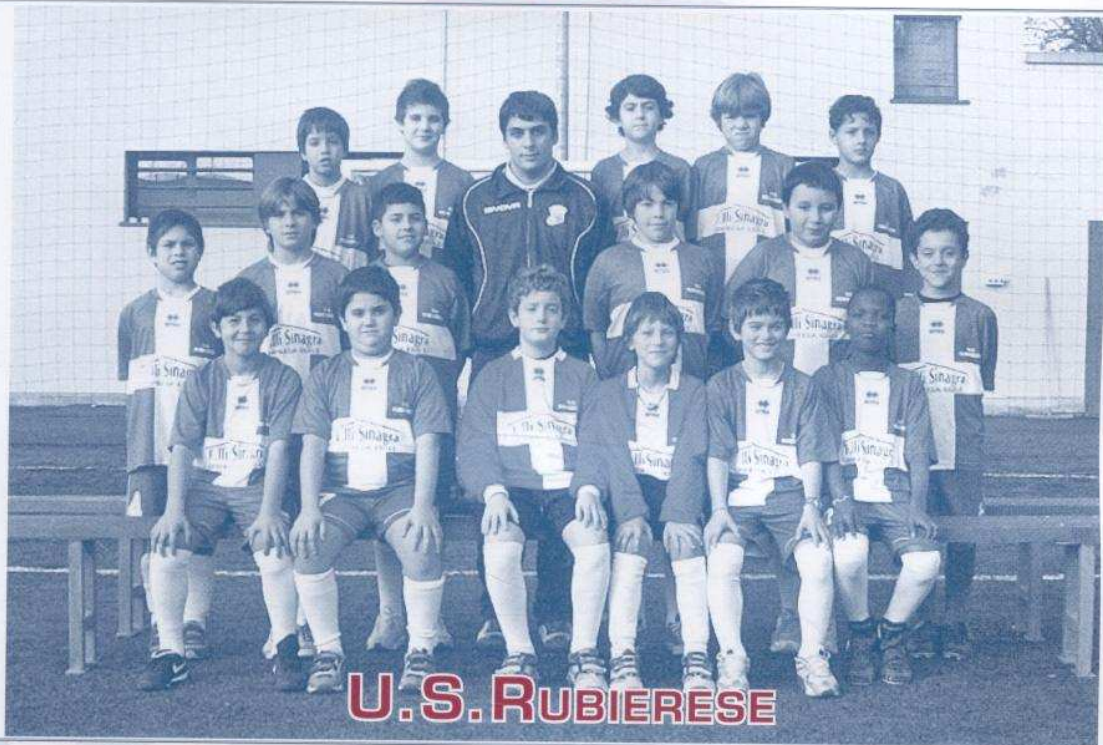

U.S. RUBIERESE

TecnoElettrica SNC

PROGETTAZIONE E REALIZZAZIONE
IMPIANTI ELETTRICI CIVILI - INDUSTRIALI
AUTOMAZIONI - MANUTENZIONI

DAVIDE CINGI
348.3129853
cingi@tecnoe.it

Sede Legale: Via San Benedetto, 7 - 42010 Cacciola di Scandiano (RE)
Sede Operativa: Via Marsala, 13/H - 42048 Rubiera (RE)
Tel. 0522.260663 - Fax 0522.262042 -
E-mail: info@tecnoe.it



POLISPORTIVA CAMPEGALLIANO



GIRONE B



POLISPORTIVA FOSCATO

Pedroni Lauro & Figli s.n.c.

ESCAVAZIONI - DEMOLIZIONI - URBANIZZAZIONI - TRASPORTO CIT
ASFALTI - FORNITURA MATERIALI INERTI - FOGNATURE

Via Fontana, 30 - 42048 RUBIERA (RE)
Tel. 0522 626359 - Fax 0522 624863 - Cell. 337 567909
E-mail: pedronilauro@pedronilauro.191.it
C. F. e P. IVA 01276170352



IDRO•BESS termoidraulica di Daolio Fabrizio
Sede attività: Via C. Battisti, 20/B1
42048 RUBIERA (Reggio Emilia)
Tel. e Fax 0522 629161
Cell. 335 6390022
E-mail: idrobess@tin.it

Azienda Affiliata



ATLETICO BILBAGNO



GIRONE C



U.S. REGGIO CALCIO A.S.D.

EDILQUATTRO s.r.l.

Via Emilia Ovest 59
42048 Rubiera (RE)

Tel: 0522626322
Fax: 0522627219
E-Mail: edilquattro.snc@tiscali.it



CAP

CONSORZIO AGRARIO PROVINCIALE R.E.

Via Zenone, 1
42048 Rubiera (RE)

Tel. 0522/626166
Fax 0522/262203

FERRARI P.A. LUCIANO

Rappresentante Zona di:
RUBIERA e San MARTINO IN RIO

Cell. 335/330839
rubiera.37@virgilio.it



LAMA 80



GIRONE C

SPORTING CLUB S. ILARIO
ITAL-BLOR



A.S.D. SPORTING CLUB S. ILARIO

Ferrari Bruno
ELETTRAUTO

Vendita e Assistenza
BICICLETTE ELETTRICHE
SCOOTER ELETTRICI

42048 RUBIERA (RE)
Via Caponetto, 19
Tel. 0522 620208
Cod. Fisc. FRR BRN 54R08 B883K



Noff.NORA srl
IMPIANTI E MACCHINE

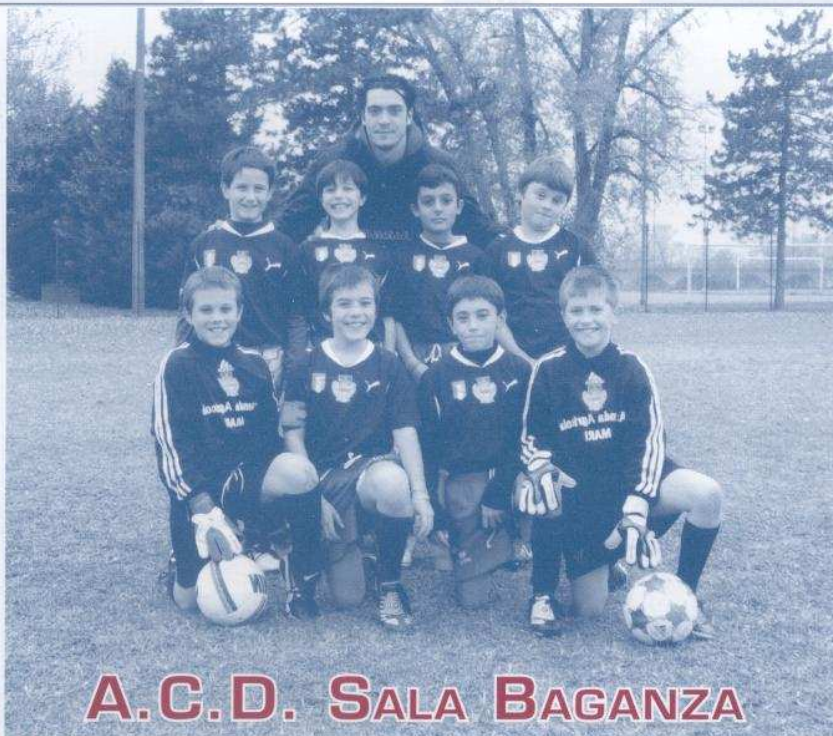

A.C.D. SALA BAGANZA



GIRONE D

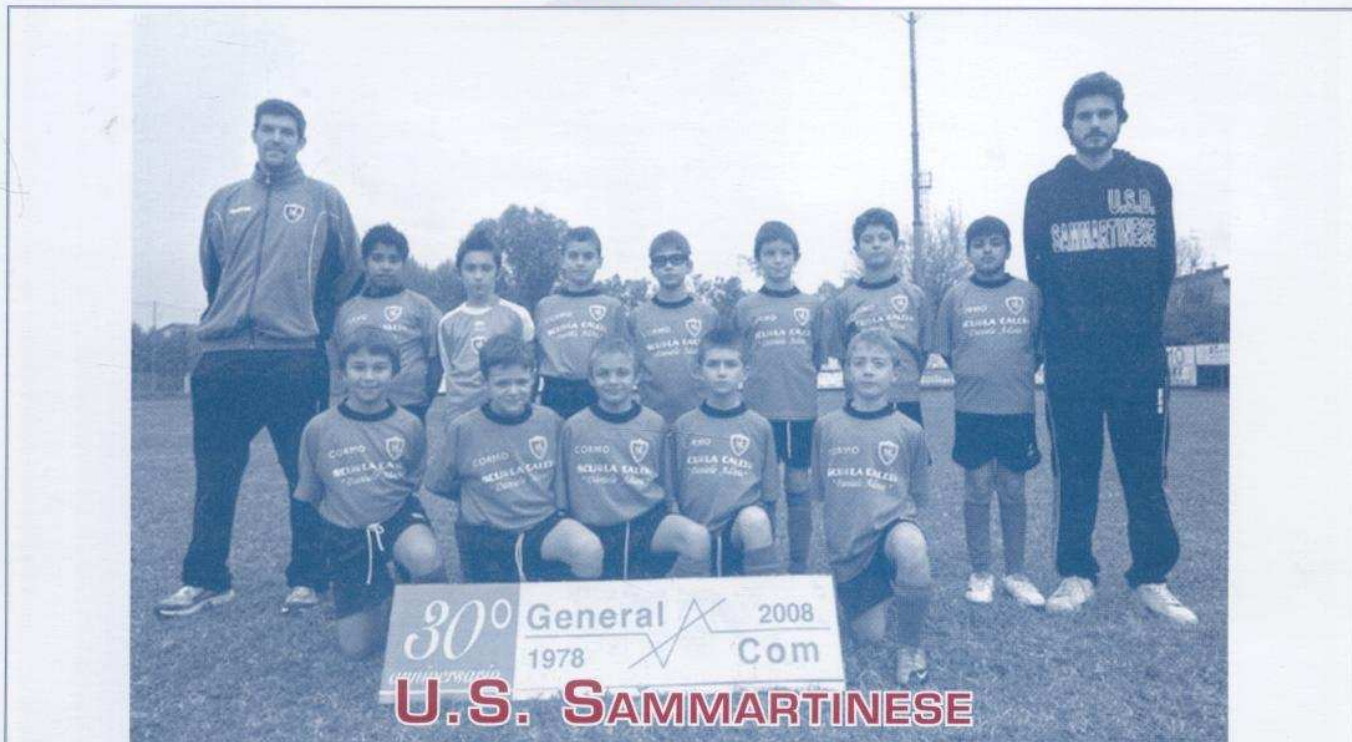

TAGLIO PIASTRELLE PER CERAMICA

Strozzi Fausto

Via San Faustino, 69/A - San Faustino di Rubiera (RE)
Tel. 0522 621044



F.lli Sinagra
S.N.C.

IMPRESA EDILE

Via Don Luigi Don Tiziano Guglielmi n°8
42028 CASTELLAZZO (RE)
TEL. 0522.62.83.78 - CELL. 3285407886 - 338 53.15.001



MARANELLO SPORTIVA



GIRONE D

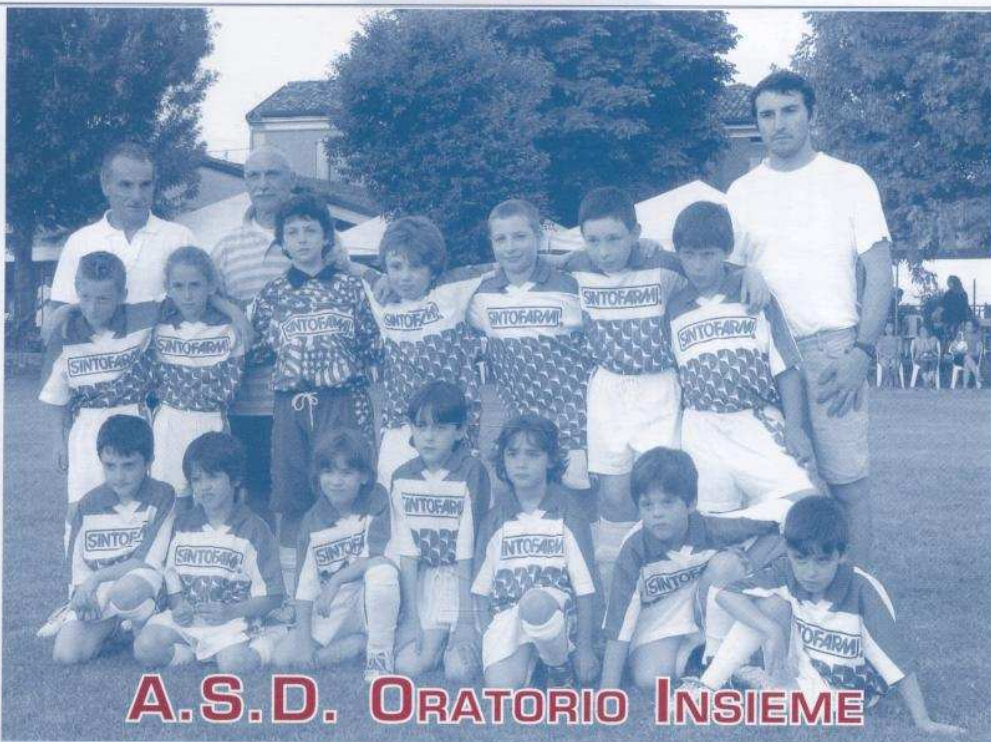

A.S.D. ORATORIO INSIEME

OMAC S.r.l.

OMAC SRL POMPE

**POMPE VOLUMETRICHE A
LOBI IN ACCIAIO INOX**

Via G. Falcone, 8 - 42048 RUBIERA (RE)
Telefono 0522.629371/629923 - Telefax 0522.628960



Il frutteto

di Riccò Andrea



Via Cesare Battisti 19/b 0522 627270 Rubiera RE



REAL CASTELLARANO 3000



LESIGARDEN S.R.L.



MACCHINE DA GIARDINO



Attrezzatura per
Giardinaggio

LESIGARDEN S.R.L.
VENDITA - NOLEGGIO - RIPARAZIONE
Via Bartoli n. 108/110 41100 Lesignana (MO)
Tel. 059/84.95.93 - Fax 059/84.98.07
Email: info@lesigarden.it - www.lesigarden.it



PRE S.R.L.

Strutture prefabbricate in cemento armato
via Milano 4 (Rubiera) tel. 0522 620042
fax: 0522 628964
email: pre_commerciale@tiscali.it

